

CUETZALAN MAGICO 2019

(PUEBLO MÁGICO)

7 Días 6 Noches

SALIDAS GARANTIZADAS TODOS LOS MARTES, JUEVES Y DOMINGOS



DIA 1 MEXICO

Recepción en aeropuerto y traslado a hotel seleccionado, resto de la tarde libre para actividades personales. Alojamiento

DIA 2 MEXICO – CITY TOUR – BASILICA GUADALUPE – PIRAMIDES DE TEOTIHUACAN

Desayuno, A hora convenida iniciaremos nuestro tour de ciudad donde visitaremos básicamente la parte histórica de la ciudad , así como una de las zonas residenciales que esta gran urbe nos ofrece, para posteriormente dirigirnos a la majestuosa Basílica de Guadalupe Emperatriz de América, visitando el cerro del Tepeyac, continuaremos el recorrido a las Pirámides de Teotihuacán donde recorreremos en la ciudad de los dioses, la pirámide de la Luna y el Sol, la Ciudadela y el impactante templo de Quetzalcóatl, sin omitir el maravilloso museo, almuerzo Buffet en restaurante de zona arqueológica, regreso al hotel, alojamiento.

WWW.XPLORAMUNDO.COM

Para mayor información consulte con XPLORAMUNDO
Av. República del Salvador N34-140 entre Moscú y Suiza | Edf. Diamond Business Center | Ofc. # 02
Telfs.: (5932) 332.4282 | (5932) 332.4285 - Email: info@xploramundo.com
Ventas y Reservas únicamente con su Agencia de Viajes Preferida

Ponemos el mundo en tus manos...!!



XPLORAMUNDO
MAYORISTA DE TURISMO



DIA 3 MEXICO – PUEBLA

Desayuno. A 90 min de la ciudad de México, encontramos la bellísima ciudad de Puebla de los ángeles, considerada desde 1987 como patrimonio cultural de la humanidad por la UNESCO, Puebla, nos ofrece diversos recorridos que nos incluyen desde sus calles bohemias como la plazoleta de los sapos, hasta la majestuosidad de su catedral, o bien la impresionante biblioteca Palafoxiana con más de 43,000 volúmenes en diferentes idiomas y entre ellos la famosa crónica de Nuremberg considerado como incunable. Puebla por sí, nos ofrece diferentes atractivos para todo tipo de turista, no tenemos que olvidar la parte artesanal y gastronómica en la que Puebla tiene un lugar muy importante en la República Mexicana, continuaremos al templo de Santa María Tonantzintla, templo estilo barroco mexicano que destaca por sus frescos perfectamente conservados, regreso a hotel y alojamiento.

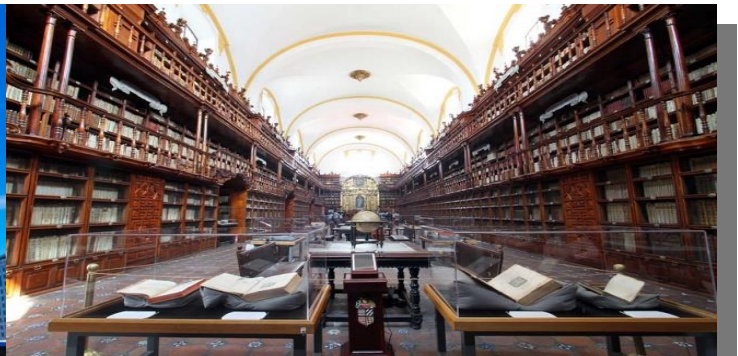

DIA 4 PUEBLA – CUETZALAN

Desayuno, a hora indicada pasara nuestro guía para trasladarnos al pueblo mágico donde se visita la Parroquia de San Francisco, del siglo XVII, a la que se le añadió su enorme torre en el siglo XIX. Dirígete también a la **Capilla de la Purísima Concepción** o **Iglesia de la Conchita**, junto a la **Parroquia de San Francisco**. No dejes de conocer también el **Santuario de Guadalupe** que se conoce como la Iglesia de los Jarritos, con estilo neogótico; se le llama así porque su torre está decorada por cientos de jarritos de barro. Camina por las calles rodeadas de palmeras hasta el Palacio Municipal de estilo neoclásico rústico, el cual se dice que está basado en la basílica de **San Juan de Letrán en Roma**. Detente un momento y voltea a disfrutar de los voladores de Cuetzalan con sus vestimentas coloridas y cantos mientras se transforman en pájaros humanos. Hotel y alojamiento.

WWW.XPLORAMUNDO.COM

Para mayor información consulte con XPLORAMUNDO
Av. República del Salvador N34-140 entre Moscú y Suiza | Edf. Diamond Business Center | Ofc. # 02
Telfs.: (5932) 332.4282 | (5932) 332.4285 - Email: info@xploramundo.com
Ventas y Reservas únicamente con su Agencia de Viajes Preferida

Ponemos el mundo en tus manos...!!



XPLORAMUNDO
MAYORISTA DE TURISMO

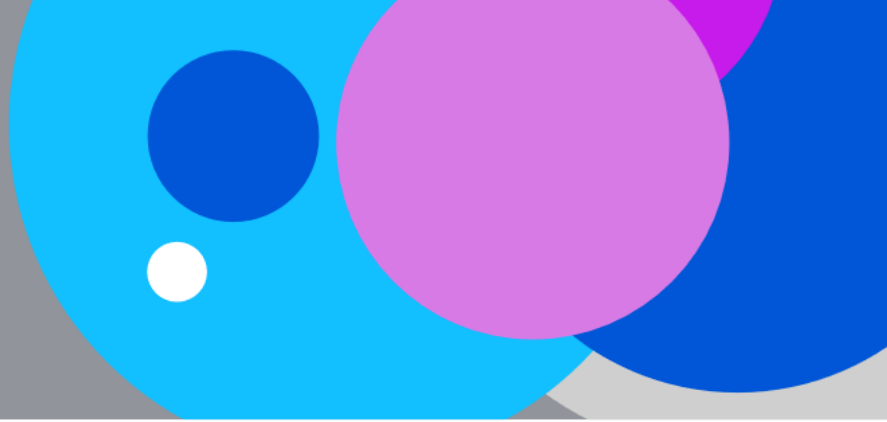

VOLADORES DE CUETZALAN

DIA 5 CUETZALAN –CASCADAS DE LAS BRISAS - JARDIN BOTANICO - YOHUALICHAN – MUSEO DE LA CERA
Desayuno, ahora indicada, pasara nuestro guía para llevarnos a las hermosas cascadas las Brisas, al final de recorrido, para continuar hacia Xoxoctic significa verde en náhuatl. Este jardín botánico cuenta con uno de los más bellos escenarios naturales, rodeado de árboles siempre verdes y orquídeas de distintos colores, así como una diversidad de helechos arborescentes, entre otra vegetación, que contrasta con la neblina casi permanente que caracteriza este lugar, para posteriormente continuar Yohualichan, A 20 minutos del municipio de Cuetzalan se encuentra Yohualichan, cuyo nombre significa “la casa de la noche” en náhuatl. Esta zona arqueológica es una de las más importantes, ya que fue el primer asentamiento Totonaco, que tuvo un periodo de apogeo alrededor del año 600, hasta que emigraron al Tajín. Consta de 5 edificios principales, orientados a los 4 puntos cardinales, artesanales, dentro de los que hay que destacar de regreso al hotel visitaremos el Museo de la Cera único en su género y premiado internacionalmente, Llegada a hotel y alojamiento



DIA 6 CUETZALAN – MEXICO

Desayuno, a hora indicada pasara nuestro guía por nosotros para continuar nuestro camino de regreso a la ciudad de México, alojamiento.

El regreso podrá ser en Autobús de línea o en furgoneta dependiendo el número de pasajeros.

DIA 7 MEXICO

Desayuno, mañana libre y a hora convenida traslado al Aeropuerto Internacional de la Ciudad de México paratomar el vuelo de regreso a casa.

WWW.XPLORAMUNDO.COM

Para mayor información consulte con XPLORAMUNDO
Av. República del Salvador N34-140 entre Moscú y Suiza | Edf. Diamond Business Center | Ofc. # 02
Telfs.: (5932) 332.4282 | (5932) 332.4285 - Email: info@xploramundo.com
Ventas y Reservas únicamente con su Agencia de Viajes Preferida

Ponemos el mundo en tus manos...!!



XPLORAMUNDO
MAYORISTA DE TURISMO

PROGRAMA INCLUYE

Recepción en aeropuerto de la Ciudad de México	City Tour en Cuetzalan
Traslado Aeropuerto / Hotel / Aeropuerto en CDMX	Visita a las Comunidades Indígenas
03 Noches de Alojamiento Hotel Regente	Taller de telar de cintura
Desayuno Buffet	Cascada las brisas entre otras
City Tour Ciudad de México	Jardín de flores exóticas Xoxoctic
Basílica de Guadalupe–Pirámides Teotihuacán c/ Almuerzo buffet.	Zona Arqueológica de Yohualichan
01 Noche de Alojamiento Hotel San Pedro Cd. de Puebla	Museo de la Cera tradicional
City Tour Puebla	Impuestos Hoteleros Impuestos Ecuatorianos: IVA, ISD
Tour Cholula y Sta. María Tonantzintla	Guía certificado en Todo el Recorrido
02 Noches de Alojamiento Hotel Taselotz in Cuetzalan Puebla	

HOTELES ASIGNADOS

REGENTE 4**	CDMX
SAN PEDRO 4**	PUEBLA
TASELOTZIN 3**	CUETZALAN (Pueblo Mágico)

PRECIOS POR PERSONA EN US\$.

PAX	SGL	DBL	TPL	CHD
2	1973	1034	N/A	477
03--04	1119	946	908	477
5 O MAS	1033	891	881	477

****APLICA PARA PAGO EN EFECTIVO, CHEQUE O TRANSFERENCIA****
CONSULTE NUESTRO SISTEMA DE PAGO CON TARJETA DE CREDITO

******ORGANIZA TU PROPIO GRUPO, EN TU PROPIA FECHA, CON MÍNIMO 7 PERSONAS Y TE RESPETAMOS COSTO E ITINERARI... SUPLEMENTO POR VUELO DE MADRUGADA \$ 13.00 USD POR PASAJERO POR TRASLADO ******

WWW.XPLORAMUNDO.COM

Para mayor información consulte con XPLORAMUNDO
Av. República del Salvador N34-140 entre Moscú y Suiza | Edf. Diamond Business Center | Ofc. # 02
Telfs.: (5932) 332.4282 | (5932) 332.4285 - Email: info@xploramundo.com
Ventas y Reservas únicamente con su Agencia de Viajes Preferida

Ponemos el mundo en tus manos...!!